

Filozofski fakultet

Studentsko vrednovanje rada stručnih i administrativnih službi te drugih vidova studentskoga života
(2016.-2017.)
Broj odgovora = 87



Overall indicators

Global Index

2. INFRASTRUKTURA SASTAVNICE

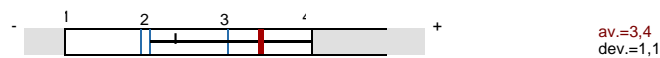

av.=3,4
dev.=1,1

3. KNJIŽNICA I PROSTOR ZA UČENJE SASTAVNICE

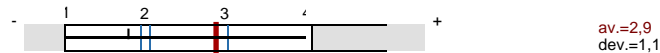

av.=2,9
dev.=1,1

4. SVEUČILIŠNA KNJIŽNICA

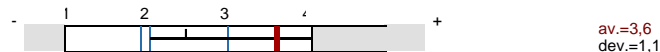

av.=3,6
dev.=1,1

5. STUDENTSKA REFERADA



av.=4
dev.=1

6. UPRAVA SASTAVNICE



av.=2,9
dev.=1,3

7. STUDENTSKI ZBOR SASTAVNICE

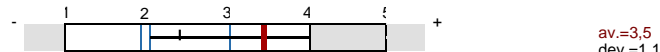

av.=3,5
dev.=1,1

8. STUDENTSKI SMJEŠTAJ

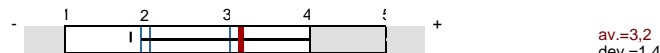

av.=3,2
dev.=1,4

9. STUDENTSKA PREHRANA

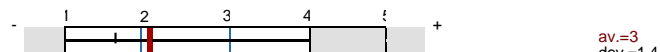

av.=3
dev.=1,4

10. KULTURNO-UMJETNIČKI SADRŽAJI

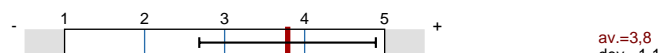

av.=3,8
dev.=1,1

11. SPORT I REKREACIJA



av.=2,8
dev.=1,1

12. ZDRAVSTVENA ZAŠTITA



av.=2,6
dev.=1,2

13. MEĐUNARODNA SURADNJA

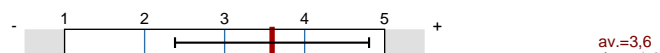

av.=3,6
dev.=1,2

14. URED ZA OSOBE SA POSEBNIM POTREBAMA



av.=4,1
dev.=1,2

Survey Results

Legend

Question text

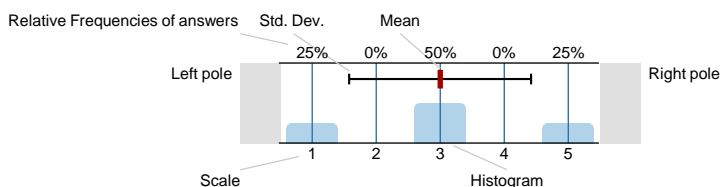

n=No. of responses
av.=Mean
dev.=Std. Dev.
ab.=Abstention

1. UVOD

1.1) Sastavnica Sveučilišta u Splitu:

Filozofski fakultet 100% n=86

1.2) Spol:

ž 81.6% n=87
m 18.4%

1.3) Godina studija:

1. 44.8% n=87
2. 27.6%
3. 10.3%
4. 17.2%
5. 0%
6. 0%

1.4) Razina studija:

preddiplomski sveučilišni studij 61.6% n=86
preddiplomski stručni studij 0%
kratki stručni studij 0%
diplomski sveučilišni studij 11.6%
specijalistički diplomski stručni studij 0%
integrirani sveučilišni preddiplomski i diplomski studij 26.7%

1.5) Studijski program:

FF - Hrvatski jezik i književnost 6.3% n=80
FF - Engleski jezik i književnost 8.8%
FF - Talijanski jezik i književnost 5%
FF - Povijest umjetnosti 2.5%
FF - Povijest 10%
FF - Filozofija 1.3%
FF - Sociologija 15%
FF - Pedagogija 3.8%
FF - Učiteljski studij 36.3%
FF - Predškolski odgoj 11.3%

1.6) Godina upisa na studij:



1.7) Dosadašnji prosjek ocjena:

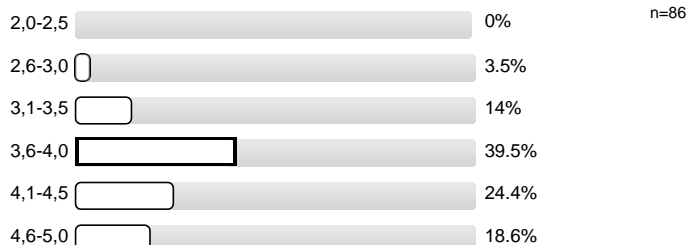

1.8) Roditelji mi žive u Splitu:



2. INFRASTRUKTURA SASTAVNICE

2.1) Nastavu na fakultetu pohađam na:

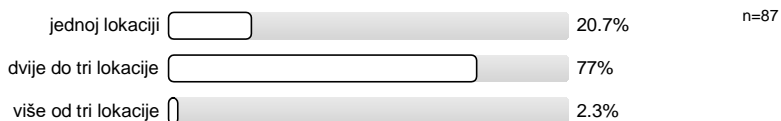

2.2) Prostorni uvjeti – učionice (veličina, osvjetljenje, grijanje...)

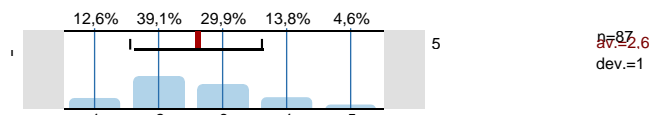

2.3) Prostorni uvjeti – laboratoriji i specijalizirani kabineti (veličina, opremljenost)

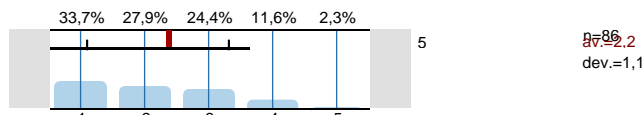

2.4) Informatička opremljenost kabineta i učionica

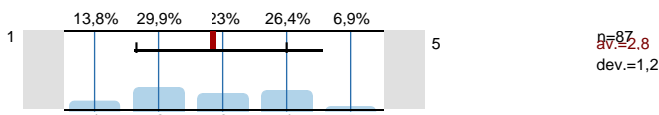

2.5) Informatička opremljenost i dostupnost za slobodne aktivnosti studenata

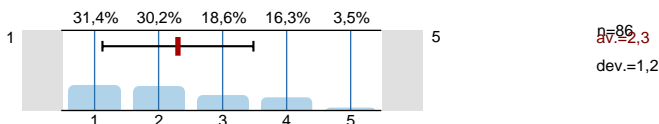

2.6) Mrežna stranica fakulteta (količina informacija i ažuriranje)

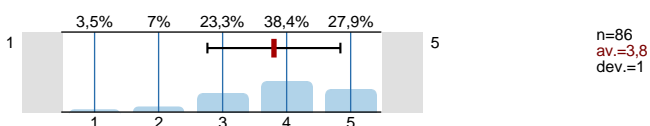

2.7) Mrežne stranice nastavnika (količina informacija i ažuriranje)

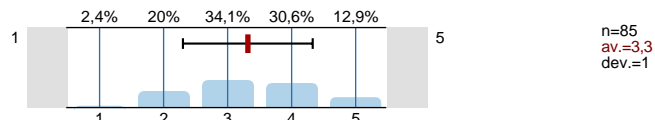

2.8) Mrežne stranice studenata

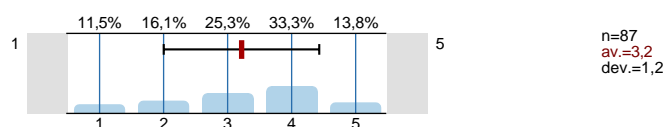

3. KNJIŽNICA I PROSTOR ZA UČENJE SASTAVNICE

3.1) Koliko često posjećujete knjižnicu na fakultetu na kojemu studirate:

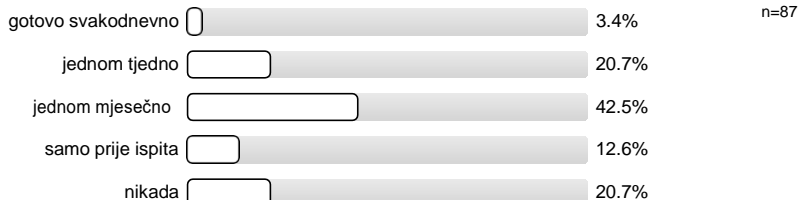

3.2) Koju građu najčešće koristite:

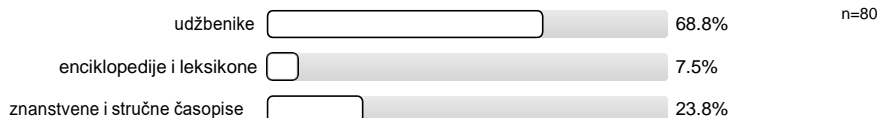

3.3) Čitaonicom u sklopu knjižnice i prostorom za učenje sastavnice se služite:

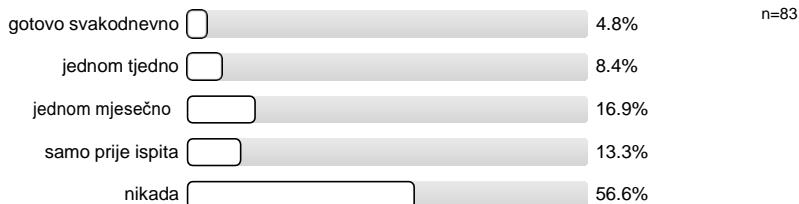

3.4) Radno vrijeme knjižnice:

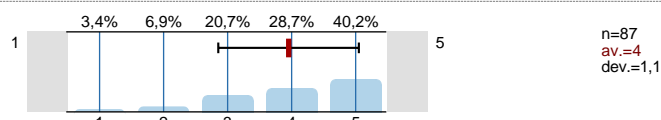

3.5) Prostorni uvjeti

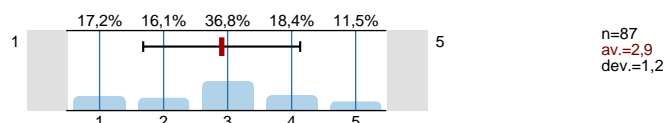

3.6) Ljubaznost osoblja:

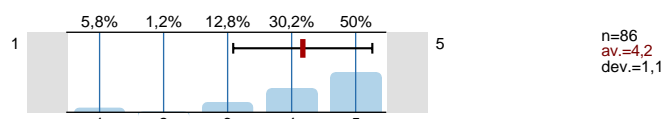

3.7) Brzina dobivanja knjiga:

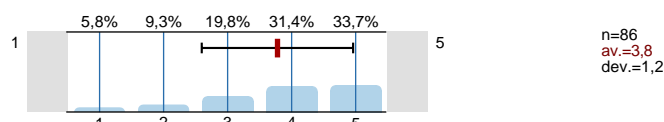

3.8) Pomoć u pretraživanju kataloga:

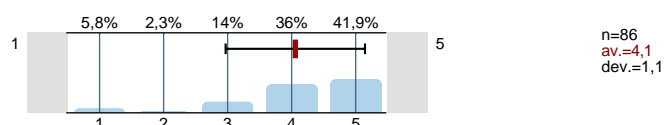

3.9) Knjižnični fond:

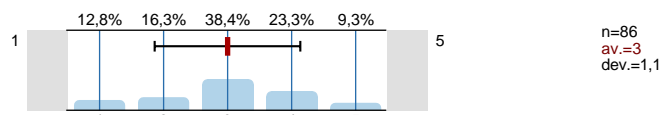

4. SVEUČILIŠNA KNJIŽNICA

4.1) Koliko često posjećujete Sveučilišnu knjižnicu:



4.2) Kojim se uslugama Sveučilišne knjižnice najviše koristite:

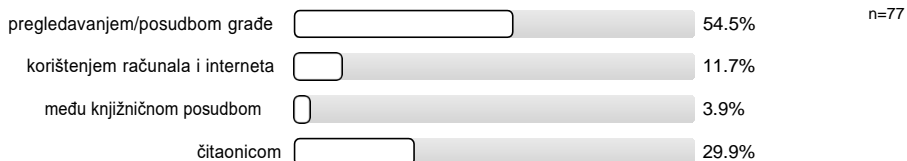

4.3) Radno vrijeme knjižnice:

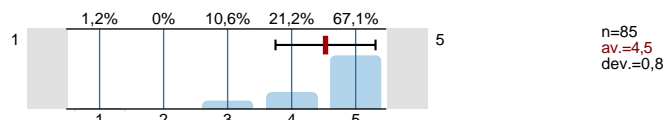

4.4) Prostorni uvjeti

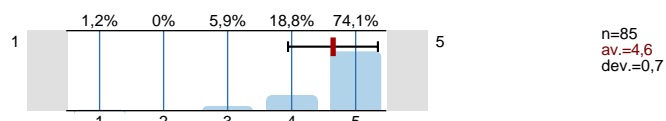

4.5) Ljubaznost osoblja:

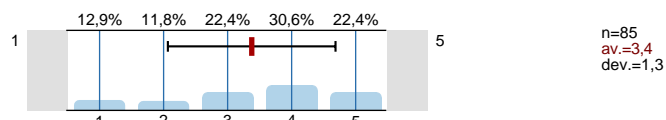

4.6) Brzina dobivanja knjiga:

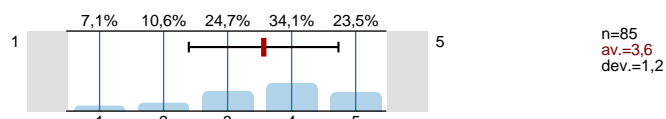

4.7) Pomoć u pretraživanju kataloga:

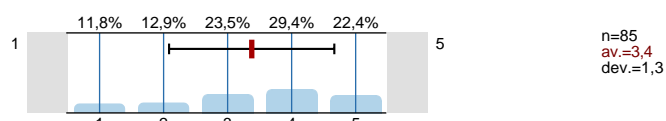

4.8) Knjižnični fond:

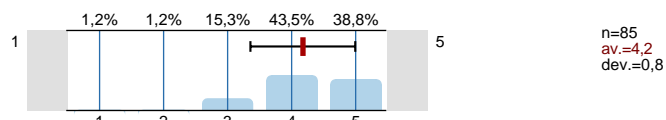

4.9) Informatička infrastruktura:

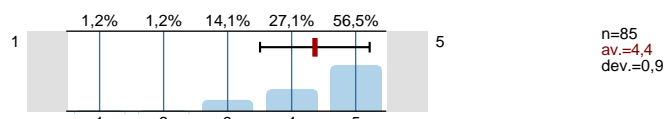

5. STUDENTSKA REFERADA

5.1) Radno vrijeme referade:

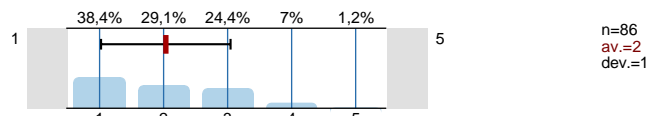

5.2) Prostorni uvjeti:

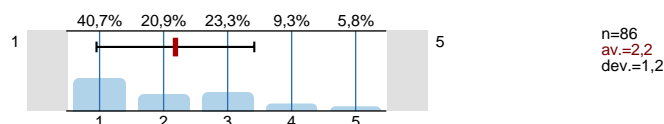

5.3) Ljubaznost i pristupačnost osoblja:

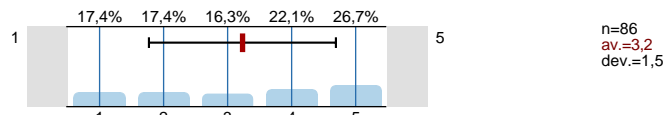

5.4) Pravodobna dostupnost informacija:

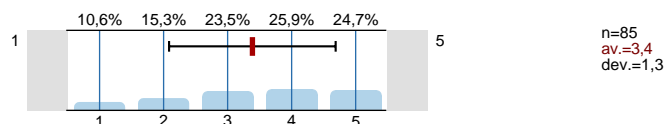

5.5) Kvaliteta dostupnih informacija:

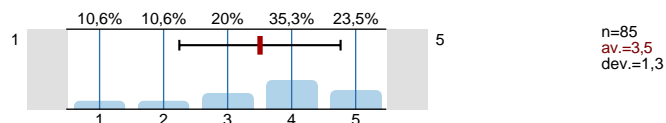

6. UPRAVA SASTAVNICE

6.1) Dostupnost i pristupačnost članova uprave sastavnice:

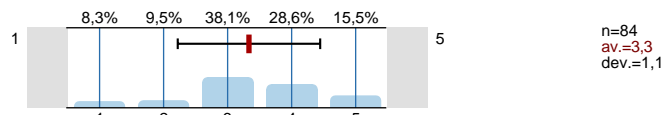

6.2) Odnos uprave sastavnice prema studentima (transparentnost, dostupnost točnih informacija...):

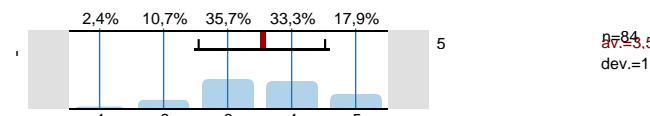

6.3) Zanimanje studenata rješava u primjerenom roku.

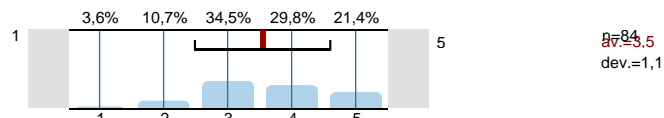

6.4) Pouzavanjem studentskih prava.

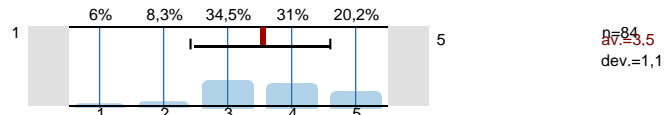

7. STUDENTSKI ZBOR SASTAVNICE

7.1) Dostupnost i pristupačnost članova studentskog zbora:

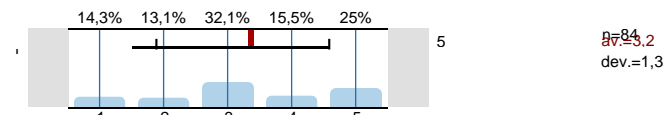

7.2) Odnos sa studentima od strane studentskog zbora (transparentnost, dostupnost informacija...):

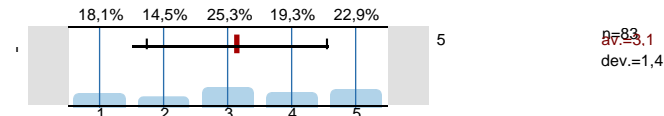

8. STUDENTSKI SMJEŠTAJ

8.1) Smješten sam u studentskom domu



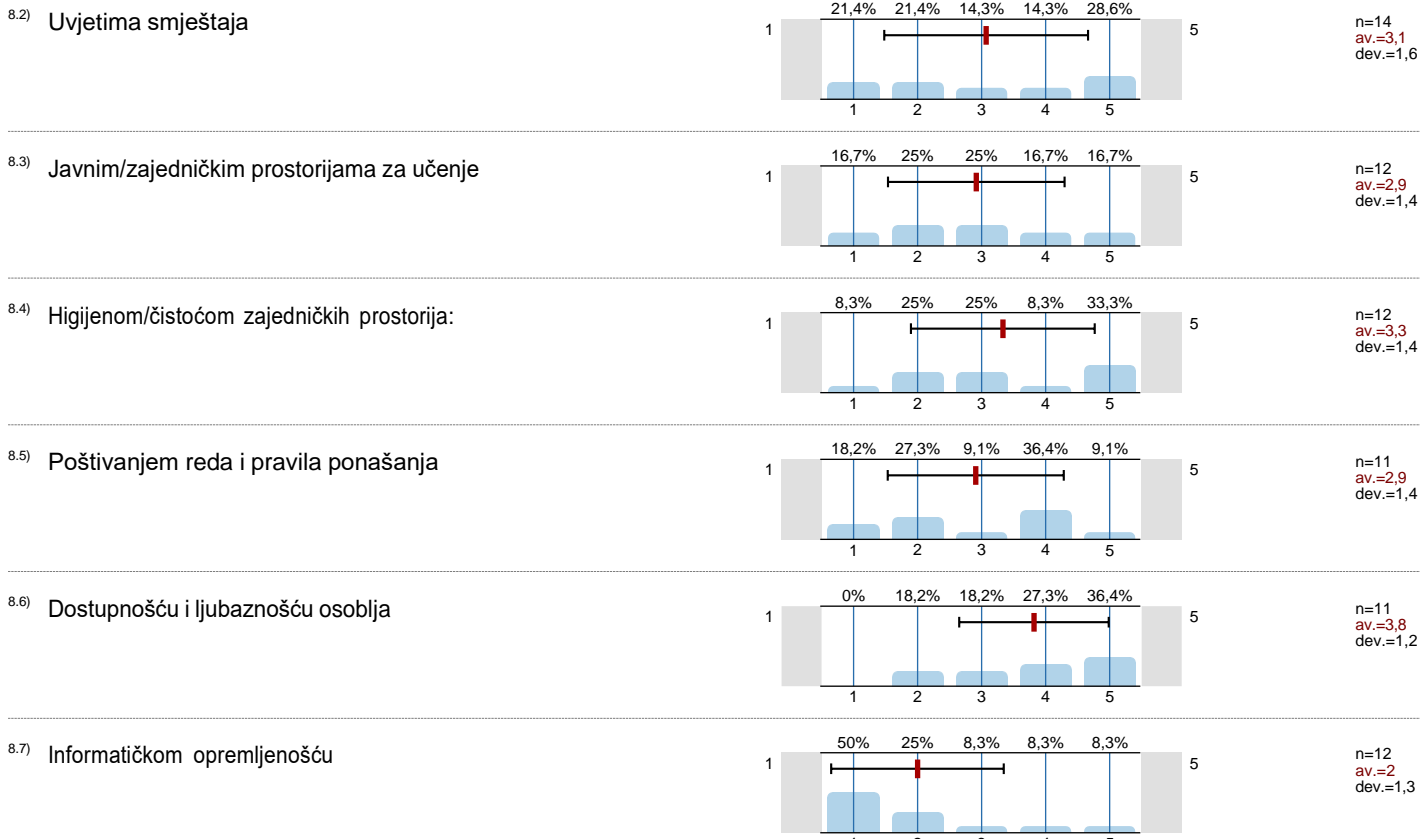

9. STUDENTSKA PREHRANA

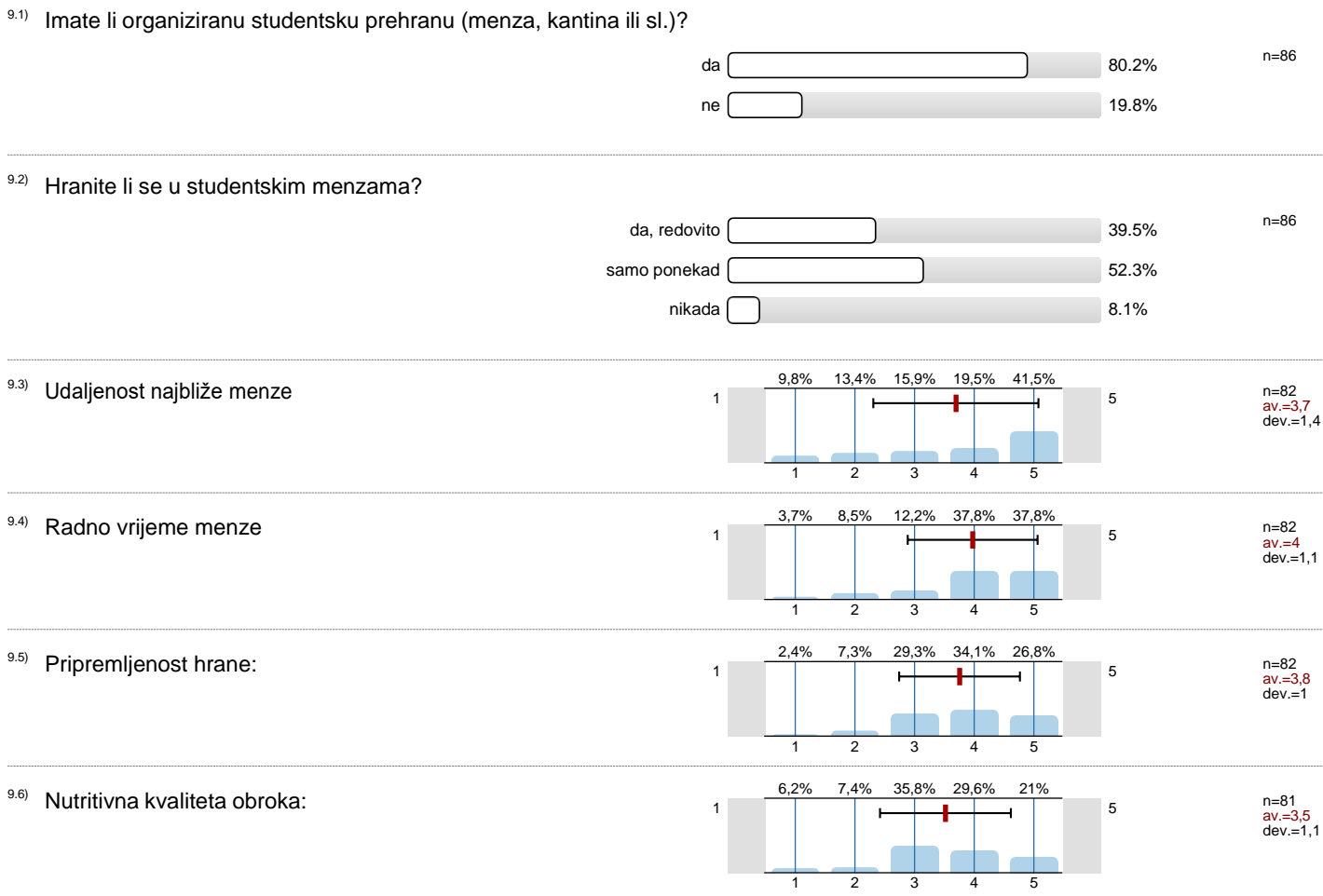

9.7) Količina:

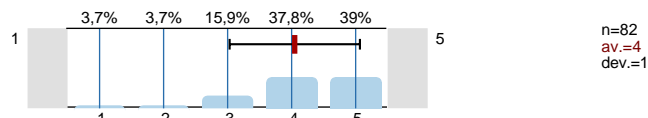

9.8) Opća ocjena kvalitete nastave.

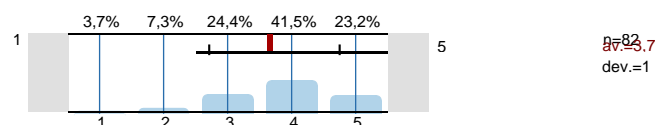

10. KULTURNO-UMJETNIČKI SADRŽAJI

10.1) Procijenite svoje zadovoljstvo kulturno-umjetničkim sadržajima na Sveučilištu u Splitu, na ljestvici od 1 do 5, gdje je 1 nimalo zadovoljan, a 5 potpuno zadovoljan:

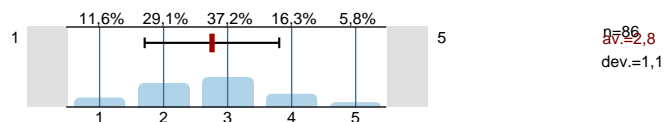

11. SPORT I REKREACIJA

11.1) Bavite li se sportom i rekreacijom tijekom studiranja?



11.2) Procijenite svoje zadovoljstvo prostorom i sadržajima za sport i rekreaciju na Sveučilištu u Splitu, na ljestvici od 1 do 5, gdje je 1 nimalo zadovoljan, a 5 potpuno zadovoljan:

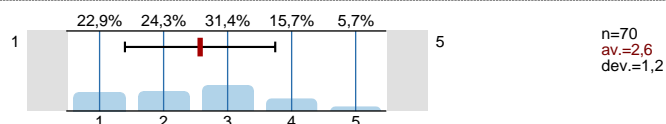

12. ZDRAVSTVENA ZAŠTITA

12.1) Jeste li zdravstveno osigurani?



12.2) Jesu li Vam dostupne usluge zdravstvene skrbi u mjestu studiranja?



12.3) Procijenite svoje zadovoljstvo kvalitetom zdravstvene skrbi u mjestu svog studiranja, na ljestvici od 1 do 5, gdje je 1 nimalo zadovoljan, a 5 potpuno zadovoljan:

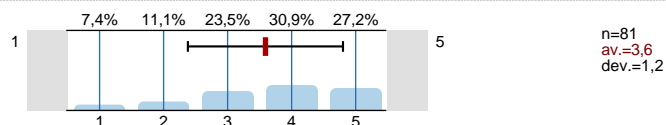

12.5) Koristite li savjetovališta za studente na Filozofskom fakultetu koje je otvoreno za sve studente?



12.6) Koje bi, po vašem mišljenju, usluge trebalo pružiti savjetovališta za studente?



13. MEĐUNARODNA SURADNJA

13.1) Koristite li usluge Ureda za međunarodnu suradnju?



13.2) Radno vrijeme ureda:

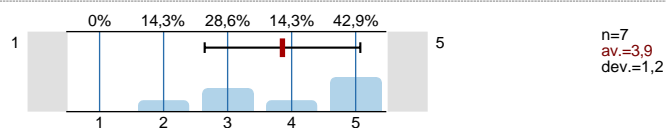

13.3) Prostorni uvjeti:

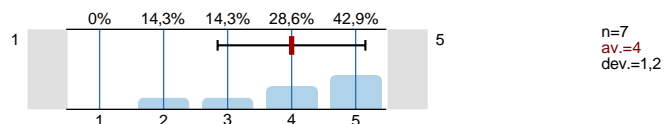

13.4) Ljubaznost i pristupačnost osoblja:

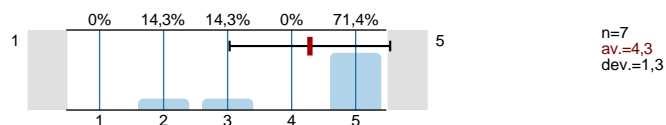

13.5) Rad osoblja:

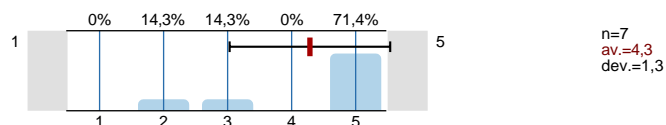

13.6) Kvaliteta i brzina objavljivanja informacija na Web stranicama Ureda?

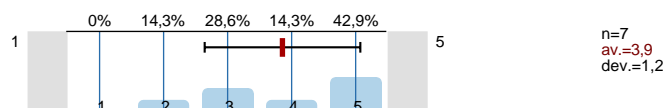

14. URED ZA OSOBE SA POSEBNIM POTREBAMA

14.1) Koristite li usluge Ureda za studente s posebnim potrebama?



14.2) Jeste li zadovoljni pristupačnošću Ureda?



14.3) Olakšava li vam Ured studiranje?

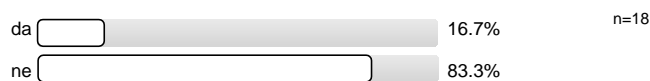

14.4) Radno vrijeme ureda:

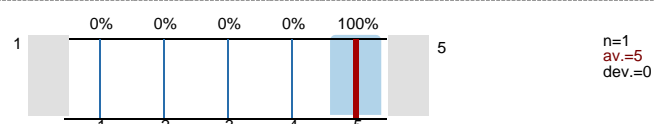

14.5) Prostorni uvjeti:

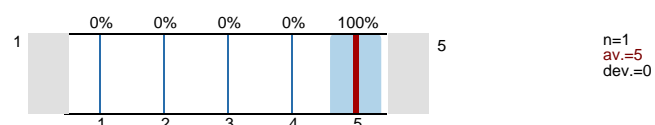

14.6) Ljubaznost i pristupačnost osoblja:

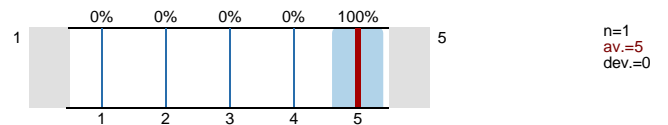

14.7) Rad osoblja:

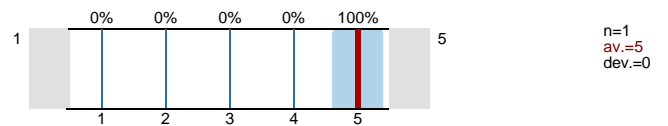

14.8) Kvaliteta i brzina objavljivanja informacija na Web stranicama Ureda:

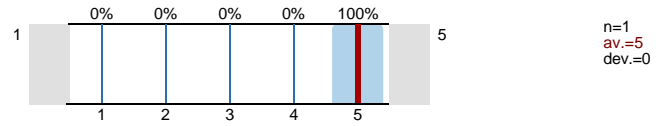

Profile

Subunit: Sveučilište u Splitu - vrednovanje rada administrativnog osoblja i drugih vidova studentskog života
 Name of the instructor: Filozofski fakultet
 Name of the course: Studentsko vrednovanje rada stručnih i administrativnih službi te drugih vidova studentskoga života (2016.-2017.)
 (Name of the survey)

Values used in the profile line: Mean

2. INFRASTRUKTURA SASTAVNICE

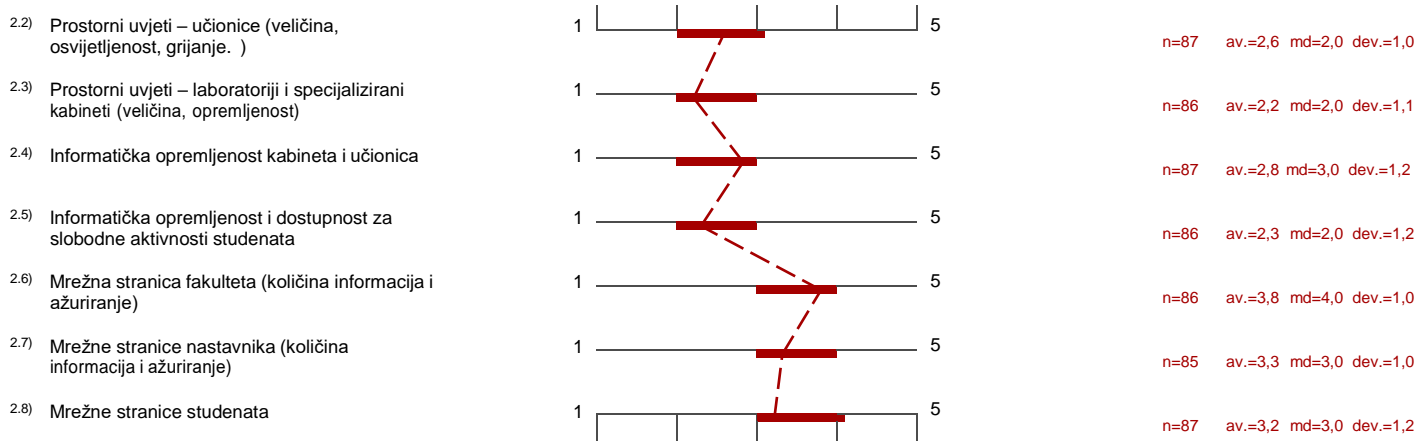

3. KNJIŽNICA I PROSTOR ZA UČENJE SASTAVNICE

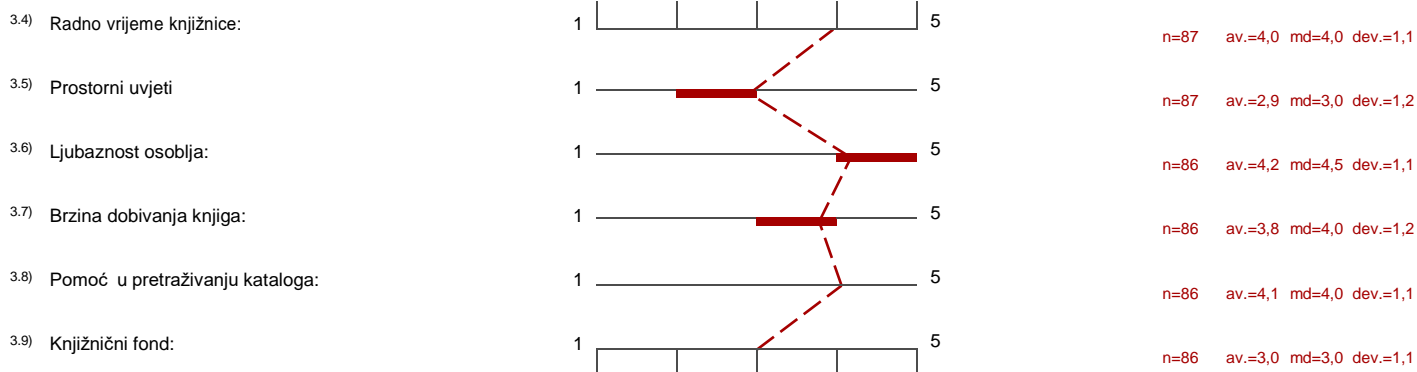

4. SVEUČILIŠNA KNJIŽNICA

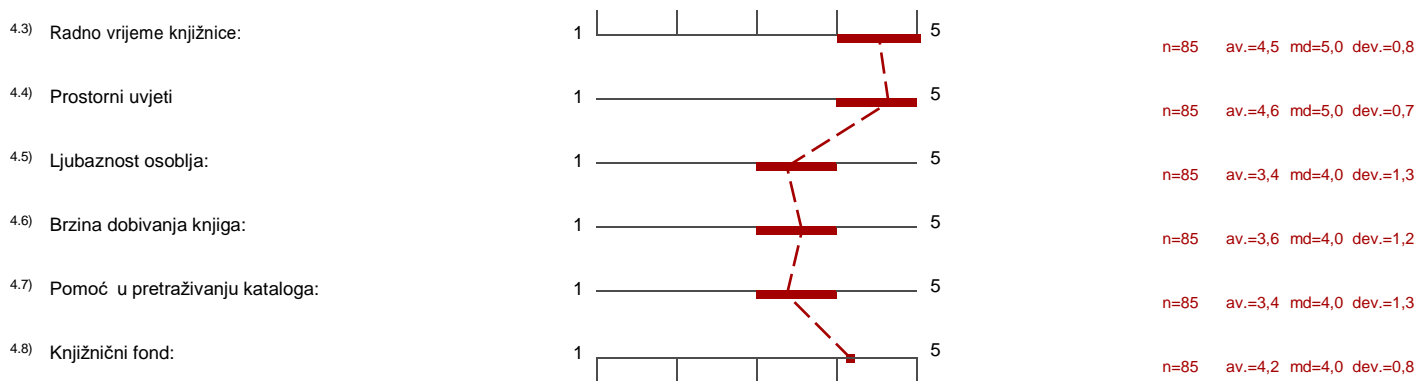

4.9) Informatička infrastruktura:



n=85 av.=4,4 md=5,0 dev.=0,9

5. STUDENTSKA REFERADA

5.1) Radno vrijeme referade:



n=86 av.=2,0 md=2,0 dev.=1,0

5.2) Prostorni uvjeti:



n=86 av.=2,2 md=2,0 dev.=1,2

5.3) Ljubaznost i pristupačnost osoblja:



n=86 av.=3,2 md=3,0 dev.=1,5

5.4) Pravodobna dostupnost informacija:



n=85 av.=3,4 md=4,0 dev.=1,3

5.5) Kvaliteta dostupnih informacija:



n=85 av.=3,5 md=4,0 dev.=1,3

6. UPRAVA SASTAVNICE

6.1) Dostupnost i pristupačnost članova uprave sastavnice:



n=84 av.=3,3 md=3,0 dev.=1,1

6.2) Odnos uprave sastavnice prema studentima (transparentnost, dostupnost točnih informacija...):



n=84 av.=3,5 md=4,0 dev.=1,0

6.3) Zahtjeve studenata rješava u primjerenom roku:



n=84 av.=3,5 md=4,0 dev.=1,1

6.4) Podržavanjem studentskih prava:



n=84 av.=3,5 md=4,0 dev.=1,1

7. STUDENTSKI ZBOR SASTAVNICE

7.1) Dostupnost i pristupačnost članova studentskog zbora:



n=84 av.=3,2 md=3,0 dev.=1,3

7.2) Odnosi sa studentima od strane studentskog zbora (transparentnost, dostupnost informacija...):



n=83 av.=3,1 md=3,0 dev.=1,4

8. STUDENTSKI SMJEŠTAJ

8.2) Uvjetima smještaja



n=14 av.=3,1 md=3,0 dev.=1,6

8.3) Javnim/zajedničkim prostorijama za učenje



n=12 av.=2,9 md=3,0 dev.=1,4

8.4) Higijenom/čistoćom zajedničkih prostorija:



n=12 av.=3,3 md=3,0 dev.=1,4

8.5) Poštivanjem reda i pravila ponašanja



n=11 av.=2,9 md=3,0 dev.=1,4

8.6) Dostupnošću i ljubaznošću osoblja



n=11 av.=3,8 md=4,0 dev.=1,2

8.7) Informatičkom opremljenošću



n=12 av.=2,0 md=1,5 dev.=1,3

9. STUDENTSKA PREHRANA

9.3) Udaljenost najbliže menze



n=82 av.=3,7 md=4,0 dev.=1,4

9.4) Radno vrijeme menze



n=82 av.=4,0 md=4,0 dev.=1,1

9.5) Pripremljenost hrane:		n=82 av.=3,8 md=4,0 dev.=1,0
9.6) Nutritivna kvaliteta obroka:		n=81 av.=3,5 md=4,0 dev.=1,1
9.7) Količina:		n=82 av.=4,0 md=4,0 dev.=1,0
9.8) Opća ocjena kvalitete hrane:		n=82 av.=3,7 md=4,0 dev.=1,0

10. KULTURNO-UMJETNIČKI SADRŽAJI

10.1) Procijenite svoje zadovoljstvo kulturno-umjetničkim sadržajima na Sveučilištu u Splitu, na ljestvici od 1 do 5, gdje je 1 nimalo		n=86 av.=2,8 md=3,0 dev.=1,1
--	--	------------------------------

11. SPORT I REKREACIJA

11.2) Procijenite svoje zadovoljstvo prostorom i sadržajima za sport i rekreaciju na Sveučilištu u Splitu, na ljestvici od 1 do 5, gdje je 1 nimalo		n=70 av.=2,6 md=3,0 dev.=1,2
---	--	------------------------------

12. ZDRAVSTVENA ZAŠTITA

12.3) Procijenite svoje zadovoljstvo kvalitetom zdravstvene skrbi u mjestu svog studiranja, na ljestvici od 1 do 5, gdje je 1 nimalo zadovoljan,		n=81 av.=3,6 md=4,0 dev.=1,2
--	--	------------------------------

13. MEĐUNARODNA SURADNJA

13.2) Radno vrijeme ureda:		n=7 av.=3,9 md=4,0 dev.=1,2
13.3) Prostorni uvjeti:		n=7 av.=4,0 md=4,0 dev.=1,2
13.4) Ljubaznost i pristupačnost osoblja:		n=7 av.=4,3 md=5,0 dev.=1,3
13.5) Rad osoblja:		n=7 av.=4,3 md=5,0 dev.=1,3
13.6) Kvaliteta i brzina objavljivanja informacija na Web stranicama Ureda?		n=7 av.=3,9 md=4,0 dev.=1,2

14. URED ZA OSOBE SA POSEBNIM POTREBAMA

14.4) Radno vrijeme ureda:		n=1 av.=5,0 md=5,0 dev.=0,0
14.5) Prostorni uvjeti:		n=1 av.=5,0 md=5,0 dev.=0,0
14.6) Ljubaznost i pristupačnost osoblja:		n=1 av.=5,0 md=5,0 dev.=0,0
14.7) Rad osoblja:		n=1 av.=5,0 md=5,0 dev.=0,0
14.8) Kvaliteta i brzina objavljivanja informacija na Web stranicama Ureda:		n=1 av.=5,0 md=5,0 dev.=0,0

Comments Report

12. ZDRAVSTVENA ZAŠTITA

^{12.4)} Vaše primjedbe na dostupnost i kvalitetu zdravstvene skrbi u mjestu studiranja:

■ .

13. MEĐUNARODNA SURADNJA

^{13.7)} Ako imate primjedbe, sugestije ili zapažanja vezana za Ured za međunarodnu suradnju, molimo da to iznesete ovdje: